

ICI Ref: R9328/24-1/ Boustead Plantations Berhad – Lapan Kabu Estate

Date: 9 Januari 2024

Pemberitahuan Awam:**Jemputan untuk memberi komen terhadap Penilaian Pengesahan (IA) ke atas Boustead Plantations Berhad (Nombor Keahlian RSPO: 1-0012-04-000-00), Unit Pengurusan Ladang – Boustead Plantations Berhad – Lapan Kabu Estate, Kuala Krai, Kelantan, Malaysia**

Pihak Berkepentingan yang dihormati,

Ini untuk memaklumkan bahawa Unit Pengurusan Ladang di bawah Syarikat Induk **Boustead Plantations Berhad** dengan nombor keahlian RSPO 1-0012-04-000-00 telah melantik Intertek Certification International Sdn Bhd untuk menjalankan **Audit Pengesahan / Pengesahan Semula/ Audit Pengawasan Tahunan** ke atas **Boustead Plantations Berhad – Lapan Kabu Estate** yang terletak di **Kuala Krai, Kelantan**. Pengauditan akan dilakukan dari **26 – 28 Februari 2024** dengan syarat:

- Malaysia National Interpretation (MYNI) 2019
- RSPO Principles & Criteria 2018

Secara ringkas, Boustead Plantations Berhad ialah salah satu syarikat perladangan kelapa sawit hulu yang paling berpengalaman dan mapan di Malaysia dan anak syarikat Boustead Holdings Berhad ("BHB"), salah satu konglomerat terpelbagai tertua dan terbesar di Malaysia. Disokong oleh kehadiran BHB dalam perniagaan perladangan, mereka mempunyai lebih 100 tahun pengalaman industri perladangan dan lebih 50 tahun pengalaman pengurusan ladang ladang kelapa sawit. Mereka memiliki dan mengurus sejumlah 44 ladang kelapa sawit dan 10 kilang kelapa sawit di Malaysia dengan 18 ladang di Semenanjung Malaysia, 20 di Sabah dan 6 di Sarawak. Turut mengendalikan 3 kilang kelapa sawit di Semenanjung Malaysia, 5 di Sabah dan 2 di Sarawak. Jumlah simpanan tanah mereka berjumlah kira-kira 98,200 hektar (ha). Daripada jumlah ini, kawasan penanaman kelapa sawit adalah lebih kurang 73,500 hektar terdiri daripada 24,100 hektar di Semenanjung Malaysia, 39,100 hektar di Sabah dan 10,300 hektar di Sarawak.

Maklumat data pengeluaran yang akan dinilai di kilang dan ladang adalah seperti berikut:

Pangkalan Bekalan / Estet / Termasuk Pekebun Kecil Skim

Nama Estet	Lokasi	Rujuakn GPS		Ringkasan kawasan (Ha)	
		Latitud	Longitud	Jumlah kawasan yang diperakui	Kawasan Tanaman
Lapan Kabu Estate PT Member ID: RSPO_PO1000016626	KM 88.8 Jalan Kota Bharu - Gua Musang Pahi, 18000 Kuala Krai, Kelantan, Malaysia	5° 28' 58.10" N	102° 13' 15.60" E	2,015.40	1,950.78
Jumlah Hektar (HA)				2,015.40	1,950.78

Estet yang disenaraikan di atas tidak menjalankan aktiviti penanaman baru dan tidak menjalani proses NPP. Ladang-ladang juga tidak menjalani proses RaCP (Prosedur Pemulihan dan Pampasan).

Intertek Certification International Sdn Bhd adalah sebahagian daripada Kumpulan Intertek, yang merupakan organisasi perkhidmatan teknikal di seluruh dunia yang berdedikasi untuk mengurangkan risiko pelanggan dengan menyediakan perkhidmatan pemeriksaan teknikal, pensijilan sistem pengurusan dalam kualiti, persekitaran, keselamatan & kesihatan pekerjaan dan pensijilan produk, RSPO SCC, MSPO OPMC, MSPO SCC, ISCC, Marine Sustainability Chain-of-Custody, MTCS dan PEFC Chain-of Custody pensijilan di sektor industri yang berlaku termasuk sektor pertanian dan perhutanan. Intertek beroperasi secara global yang menyediakan pelanggan dengan kepakaran pemeriksaan teknikal yang luas dan akses kepada ribuan pakar mahir di seluruh dunia. Perniagaan pensijilan Intertek Group berada di kedudukan 10 teratas di seluruh dunia dan tersedia secara global yang menawarkan pensijilan di pelbagai industri.

Location Map of Lengan Kabu Estate

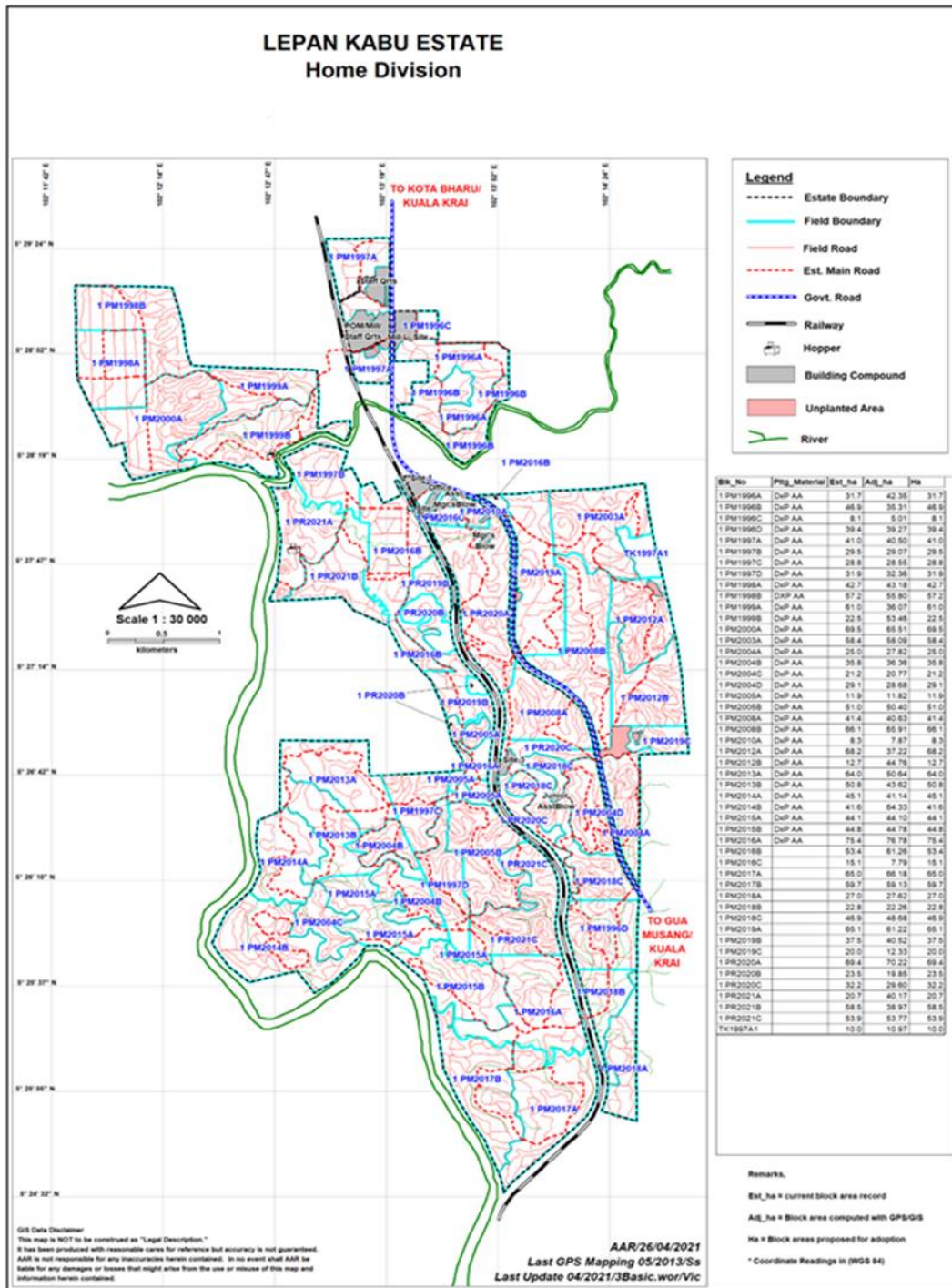

Ahli Kumpulan Audit terdiri daripada yang berikut:

Ahli Kumpulan Audit	Peranan / Kawasan Keperluan	Kelayakan dan Pengalaman
Zul Hairi Abu Hassan (Lead Auditor)	Kilang Minyak Sawit, Aspek Undang-Undang, Gunatanah, Amalan Pertanian yang Baik & Pengurusan Perosak Bersepadu dan Rantaian Perolehan di Kilang	Diploma in Plantation Industry Management (UiTM) Has more than 9 years working experience in the oil palm plantation operations, agriculture, safety, and health related field. He was attached to a large publicly listed plantation organization since 2008. He has successfully completed MSPO Supply Chain Certification Lead Auditor Course in February 2019, RSPO Principles & Criteria Lead Auditor course and the RSPO Supply Chain Certification Lead assessor course in November 2017 and the MSPO Lead Auditor course in July 2020.

<p>Mohd Nur Amin Mohd Halim (Auditor)</p>	<p>Temuduga Pemegang Kepentingan, Aspek Undang-Undang, Sosial dan Kesihatan & Keselamatan Pekerjaan</p>	<p>Diploma Office Management & Technology, UiTM He gained his career as sustainability practitioner in Government Link Company related to palm oil plantation for over 6 years and 10 months majorly handling operational excellent, environment, safety and health at the upstream and downstream operations. He then joining an international certification body over the last 3 years and started his auditing career as qualified lead auditor for MSPO (OPMC and SCCS) scheme; and qualified auditor for ISCC Waste and Residue scheme. He has completed Exemplar IMS (9001, 14001 & 45001) LA Course (2019), SA 8000 Course (2019), Endorse MSPO SCCS Course (2020), Endorse MSPO LA Course (2020), Endorse ISCC Waste and Residue Course (2020), HCV & HCS Course (2020), Endorse ISCC Basic & PLUS Course (2022), CQI & IRCA ISO 14001:2015 LA Course (2022), Endorse RSPO P&C LA Course (2022), Endorse RSPO SCCS LA Course (2022). He is also qualified Lead Auditor for MSPO OPMC and MSPO SCCS. And he qualified Auditor for ISCC</p>
---	---	---

Intertek Certification International Sdn Bhd mengundang pihak berkepentingan untuk memberikan komen (jika ada) mengenai perkara-perkara berikut yang berkaitan dengan laman web untuk Audit. Komen hanya diterima dalam masa 30 hari dari tarikh surat ini dan akan dipertimbangkan dalam audit.

Komen yang diminta untuk dirahsiakan atau tidak dikenali, sila masukkan "SULIT" dalam subjek balasan anda.

Pengulas perlu memasukkan butiran di bawah sekiranya kami perlu menghubungi anda untuk penjelasan lebih lanjut mengenai sebarang masalah yang ditimbulkan:

- Nama:
- Pangkat:
- Alamat E-mail yang Sah:
- Nombor Telefon yang Sah:

Sila tujukan komen anda kepada:

En. Mohd Hafiz Mat Hussain
RSPO Scheme Manager
Intertek Certification International Sdn Bhd
D-28-3, Level 28, Menara Suezcap 1
No. 2, Jalan Kerinchi, Gerbang Kerinchi Lestari
59200 Kuala Lumpur, Malaysia
Tel: 03-7931 0032 Fax: 03-7931 0419
Email: mohdhafiz.mathussain@intertek.com

Cik. Mitah Limpu
Sustainability & Safety Department
Boustead Plantations Berhad
18th Floor, Menara Boustead 69, Jalan Raja
Chulan 50200 Kuala Lumpur
Tel: 03 2145 2121 ext. 829
Fax: 03 2144 7917
Email: mitah@bplant.com.my

We thank you for your comments and feedback.

Yours faithfully,



MOHD HAFIZ MAT HUSSAIN
RSPO Programme Manager
Intertek Certification International Sdn Bhd (Business Assurance)